Villa Vendée 22

“ Als je binnenkomt komt de geur van massief teakhout je tegemoet. Mooi en praktisch, zo'n kast! ”

Een tot in de puntjes verzorgde villa!

Wij hebben er bewust voor gekozen ons huis niet te laten inrichten; we wilden er echt ons eigen *droomhuis* van maken. Niet in de laatste plaats omdat wij als communicatiedeskundigen esthetiek en vormgeving hoog in het vaandel voeren. Door eerlijke en pure materialen te gebruiken is het resultaat modern, en toch warm geworden.

Alle 'keukenwaren' zijn in ruime mate aanwezig. Zelfs kunststof glazen voor buiten, veel extra pannen (ja ook een wok!), goede keukenmessen, noem maar op. En een oestermesje en kreeftenvorkjes ontbreken natuurlijk ook niet! In de keuken tref je naast een vaatwasmachine, oven met grill, elektrische kookplaat met tiptoetsbediening, een afzuigkap, een broodrooster, een staafmixer, een Senseo-apparaat en een 'gewoon' koffieapparaat, ook een grote koelkast met 3-sterrenvriesvak aan.

- 6 persoons
- 85m²
- 3 slaapkamers
- 2 badkamers

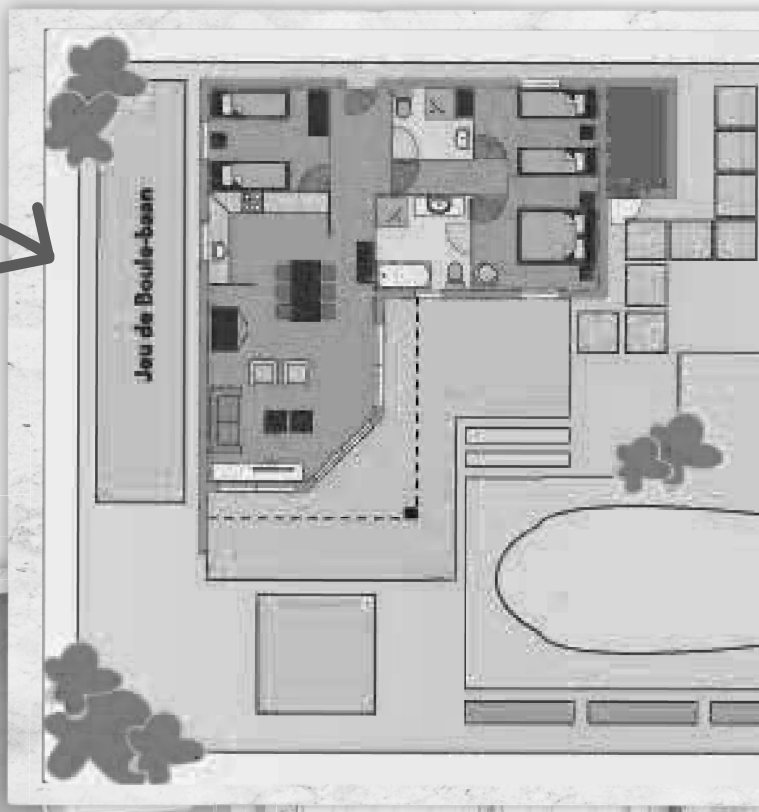

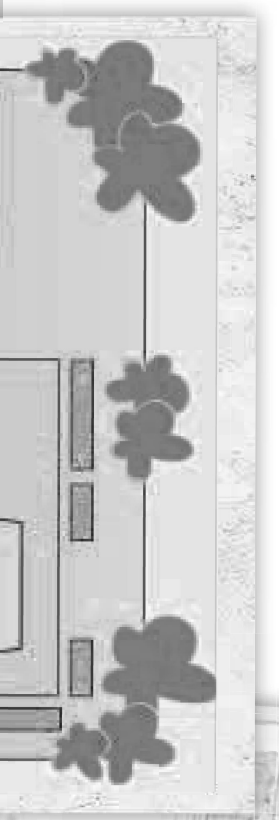

“TV met toegang tot alle Nederlandse zenders!”

In VillaVendee22 kun je lekker ‘multimediaal’ ontspannen. Naast tv-kijken (toegang tot alle Nederlandse tv-zenders) kun je ook gebruik maken van Netflix. Ook is er *goede internettoegang!*

Niets is vervelender dan slechte bedden. Daarom vind je bij ons *bedden en matrassen van Auping*. Lekker stevig, dus goed voor de rug. In de ‘master’-slaapkamer kan het bed ook omhoog om lekker ontspannen te kunnen lezen bij licht dat door het aanraken van de armatuur, meer of minder fel wordt.

Ons huis van 85m² heeft 3 slaapkamers en 2 badkamers, waarvan de grootste is voorzien van bad en douche met thermostaatkranen én toilet.

Hier *leef* je buite

Als het even kan leef je hier buiten. Daarom hebben we veel aandacht besteed aan de inrichting van onze tuin. Terwijl de kinderen spelen in het *verwarmde zwembad* (voor de allerkleinsten is het zwembad voorzien van een zwembadalarm!*), lig je heerlijk te zonnen op een van onze ligbanken naast het zwembad. Of in een van de luie stoelen op een van de terrassen in de schaduw van het zonnedoek of de parasol. Om het zwembad extra schoon te houden staat er bovendien een zwembadrobot tot je beschikking.

Wat dacht je van *buiten eten?* Met een ruime tafel van 1 x 2 m, en 6 comfortabele stoelen moet dat zeker lukken! Gebruik ook zeker onze grote Weberbarbecue. En na het eten kun je heerlijk ontspannen met een potje jeu de boule (pétanque). Aan de zijkant van het huis is een baan van ruim 6 meter aangelegd. Veel plezier!

* Het zwembadalarm is geen vervanging van persoonlijk toezicht, slechts een hulpmiddel!

en!
"Altijd lekker. En snel op temperatuur met zo'n brikettenbrander van Weber!"

Tot rust komen in Les Jardins des Sables d'Olonne

Residence Les Jardins des Sables d'Olonne is eigenlijk meer een 'tweede huizenpark' dan een vakantiepark. Zo vind je er geen drukke animatieteams, wordt er niets 'georganiseerd', maar vind je er complete rust. Ook als je kleine kinderen hebt. Want de residence heeft wel een *hele mooie centrale speelplaats* met o.a. een 12-holes midgetgolfbaan, een schaakspel, een tennisbaan, een mini-voetbalveldje enzovoort.

nne

In het park bevindt zich een *gastronomisch restaurant* van grote klasse. 'La Ferme de Villeneuve' staat in de regio bekend als een van de betere restaurants.

De residence is 13,5 hectare groot met daarin 162 villa's. Les Jardins dankt mede haar naam aan de mooi opgezette tuinen van de villa's en het 'gemeenschappelijk groen'. In de tuin van VillaVendee22 heb je veel verschillende hoekjes waar je, in of uit de zon, met *veel privacy* kunt vertoeven. De gehele residence is prachtig om in te wandelen en in de directe nabijheid vind je zee, strand en bos.

De Vendée
- twee keer zoveel zonuren

Als je van alle rust genoeg hebt, kun je op stap in Les Sables d'Olonne. De boulevard huist vele Franse cafeetjes waar het goed toeven is en die ook tijdens het winterseizoen geopend zijn.

De Vendée is bij Nederlanders niet heel erg bekend, wij vinden dat een voordeel. Want het is een prima vakantiegebied dat voornamelijk door de Fransen zelf wordt bezocht, door *jong én oud*. Het is er zo aangenaam, niet in de laatste plaats door het grote aantal zonuren (2 keer zoveel als het gemiddelde in Nederland en net zoveel als in

en!

Zuid-Frankrijk!). De temperatuur is er over het algemeen erg lekker. Als het erg warm is zorgt een ‘Atlantisch’ windje altijd voor verkoeling. Op 800 meter van onze residence ligt de zee, met prachtige rotskusten. Op 2 km vind je de zandstranden; eerst van Le Château d’Olonne, even verderop die van Les Sables d’Olonne.

Les Sables d'Olonne

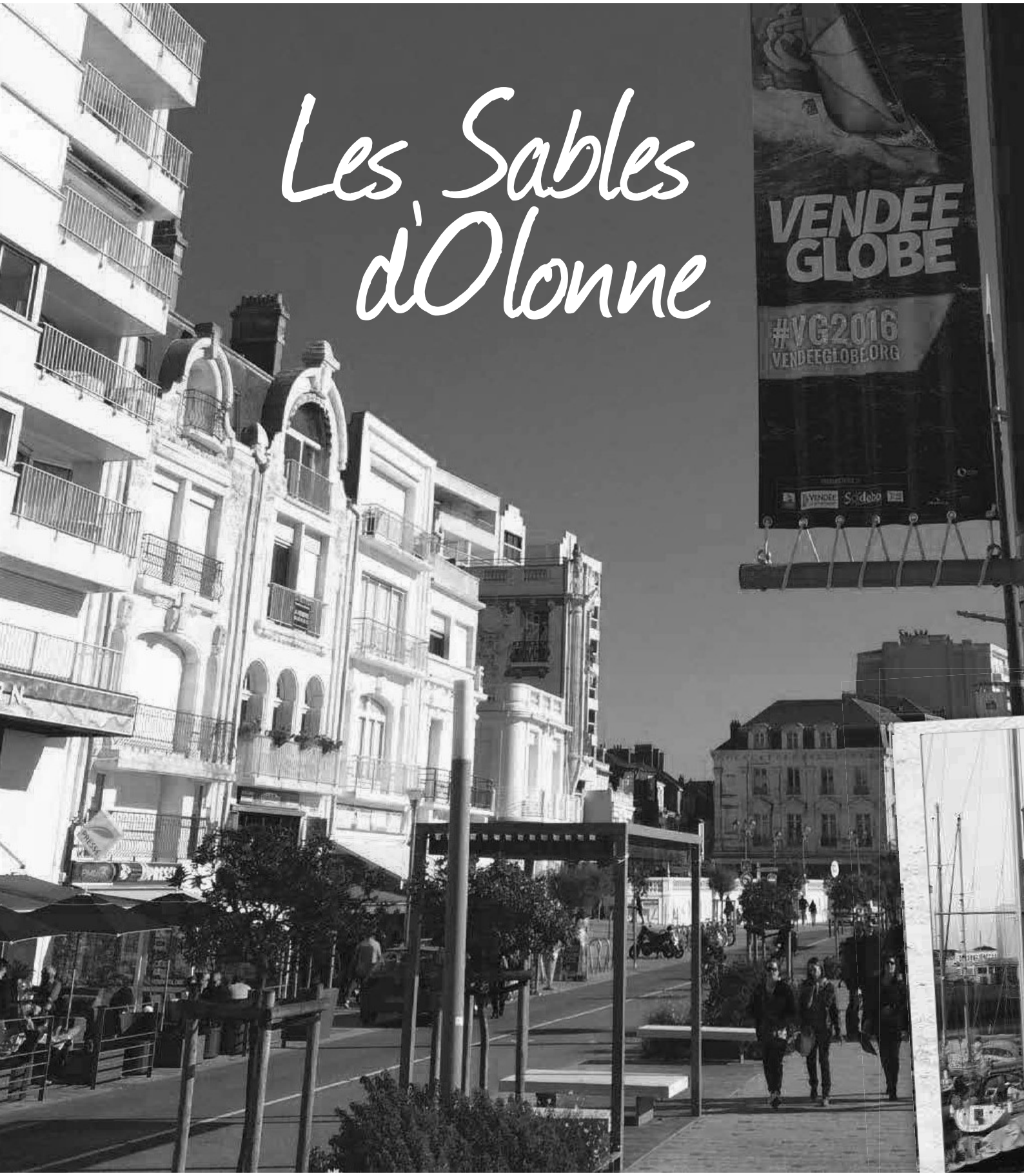

"Elke dag verse vis, direct aangevoerd in de haven van Les Sables"

Medische zorg

In Les Sables d'Olonne zijn tal van ziekenhuizen en privéklinieken. De medische zorg is er erg goed geregeld!

Ook in de *omgeving...*

La Rochelle

Winkelen in La Rochelle; een absolute aanrader! Maar ook het aquarium is het bezoeken waard en kan zich meten met de topaquaria in de wereld. Kijk ook eens op de website:

www.larochelle-tourisme.com

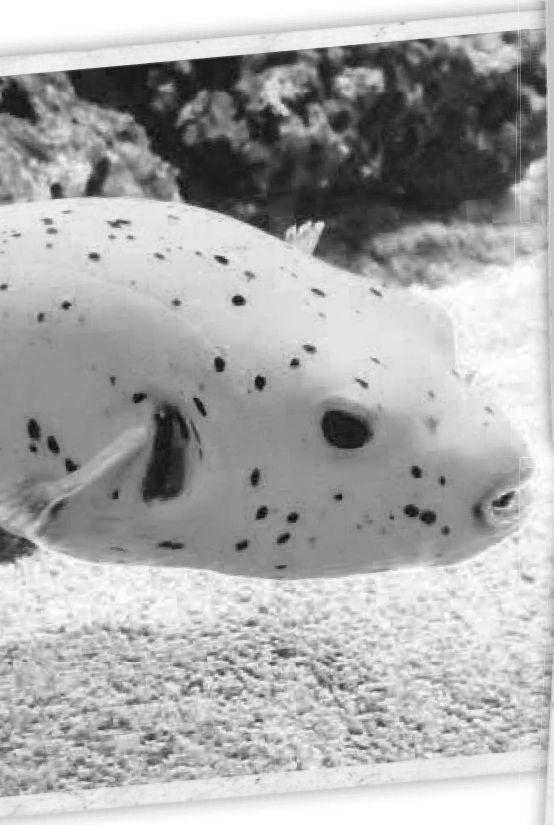

Ile de Noirmoutier

Ile de Noirmoutier kun je op twee manieren bereiken. De eerste is natuurlijk via de 'gewone' brug. Maar als het laagwater is, kun je er ook voor kiezen om via de zee te rijden. En dan is het natuurlijk ook heel verleidelijk om buiten de gebaande paden te treden...

La Roche sur Yon

De hoofdstad van het departement biedt tal van grote winkelcentra, bezienswaardigheden en uitgaansgelegenheden.

De kids *en tieners* vervelen zich nie

“ In dit gebied vind je een enorme hoeveelheid aan leuke activiteiten! ”

De Vendée biedt heel veel leuke activiteiten. Teveel om op te noemen. Kijk maar eens op www.vendee-toerisme.nl.

Een van de redenen om voor dit gebied te kiezen is de enorme hoeveelheid aan leuke activiteiten. Voor jonge kinderen, maar ook voor de oudere kinderen. Naast diverse sporten, zijn er ook tal van activiteiten te ondernemen. Wat denk je van boomklimmen (vanaf 5 jaar) of paintball. Beide

Château de la Guignardière

et!

overigens ook voor grote mensen een adrenalineverhogende bezigheid. Ook voor een golfclinic, tennislessen, zeillessen, windsurfen en waveboarden, paardrijden, midgetgolf en nog veel meer kun je in de omgeving terecht en de dierenliefhebbers komen aan hun trekken in de compacte zoo van Les Sables d'Olonne.

Er is altijd wel weer een pasgeboren jong te bewonderen. En sla ook Le Château des Avonturiers' niet over. Hier zijn speurtochten uitgezet (ook in het Nederlands). Neem er wel een paar uur de tijd voor!

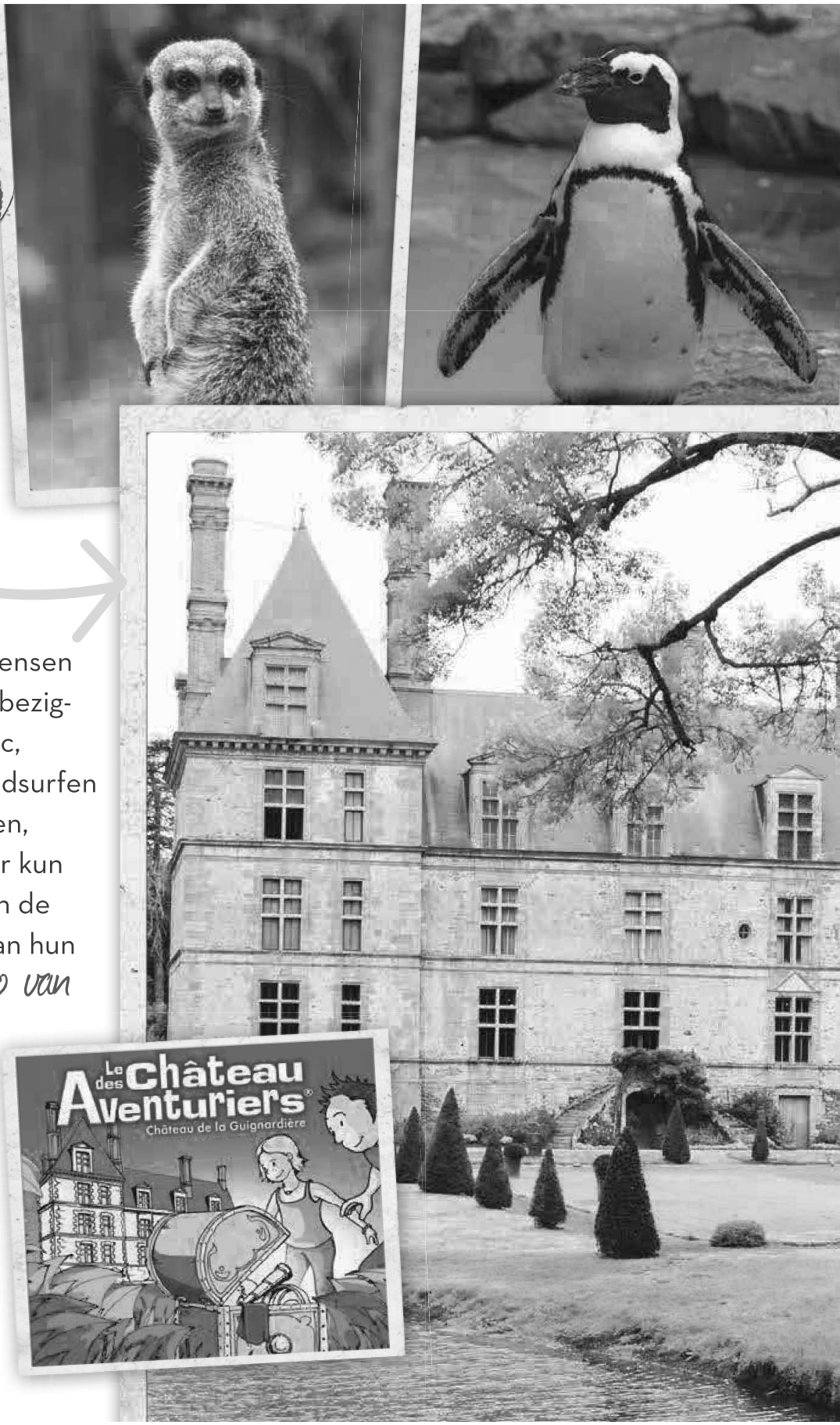

Voor
is er

volwassenen ook genoeg te doen

sportief...

Als 'golfliefhebbers' willen we je deze aanlokkelijke beelden niet onthouden. Maar natuurlijk moet je het *zelf beleven*. Er zijn binnen een straal van 25 km 4 golfbanen te vinden. Maar er is meer. Vliegen, parachutespringen, duiken, surfen, wave boarden, zeilen, tennis, fietsen, autoracen... En zelfs een gokje wagen in het casino of op de paardenraces behoort tot de mogelijkheden. Misschien verdien je een deel van je vakantie terug, maar zeker is het beleven van gewoon een leuke middag of avond. Overigens, lekker 'thuis' een Sudoku oplossen mag natuurlijk ook!

“ Neem je fiets
de boulevard in

mee of huur hem op Les Sables d'Olonne"

Fietsen in de Vendée

Fietsen in de Vendée is erg populair. Het is niet helemaal vlak, maar de 'heuveltjes' langs de kust zijn met een fiets met versnellingen prima te nemen. Er zijn 1.800 km aan prachtige fietspaden aangelegd en tal van fietsroutes uitgezet. Langs de zee, door duinen en bos, door het 'marais' enzovoort.

... Of culinair *genieten!*

Frankrijk en lekker eten zijn eigenlijk synoniemen van elkaar. De restaurants in de Vendée vormen daar geen uitzondering op. Op alle niveaus (en voor alle portemonnees) is er ruime keuze!

Bij wijze van spreken om de hoek, bij de ingang van de residence kun je heerlijk van verse, seizoensgebonden en culinaire gerechten van hoog niveau genieten. Jean-Francois en Marie van *La Ferme de Villeneuve* verrassen je graag met bijzondere gastronomische hoogstandjes. Het restaurant is niet voor niets opgenomen in de Michelingids en bekroond met het BIB Gourmand.

“Je smaakpapillen verwennen in dit gastronomisch restaurant is een absolute aanrader”

Onze favoriet, direct aan de rotskust met een prachtig uitzicht, is Les Chardons. Benoît Chardon heeft ook al menig prijs in de wacht gesleept met zijn Franse interpretatie van de Italiaanse keuken, die hij terecht de Cucina del Sol noemt. Eén van de gouden vondsten: bestel een halve pizza met tevens een halve salade die helemaal op de smaak van de pizza is afgestemd. Bekijk alvast de menukaart.

Op weg naar Les Sables d’Ollonne op het eerst strand dat je tegenkomt (le Tanchet) is La Cabane d’Arthur. Met je voeten in het zand, genieten van de surfers of de zonsondergang is het heerlijk toeven en genieten van goed eten!

Wel op tijd komen of reserveren!

Als je naar de haven van Les Sables gaat, weet je haast niet waar je moet gaan eten, zó véél keuze is er. Liefhebbers van vis en schaaldieren gaan hier helemaal uit hun bol. Probeer bijvoorbeeld eens César en Rosalie op 7 quai Emmanuel Garnier. Even verderop zit Le Poisson Rouge, een hele goede keuze ook, met leuke bediening die wel van een grapje houdt!

We zouden het leuk vinden als je in het gastenboek van VillaVendee22 jouw favoriete adresjes recenseert en voor ons achterlaat!

En als je van al dat 'uit eten' genoeg heb

De keuken van VillaVendee22 heeft alles in zich om zelf ook een heerlijke maaltijd te bereiden. Met bijvoorbeeld vis en schaaldieren die je rechtstreeks bij de bron 'Les Viviers de la Mine' uitzoekt. Of met de (h)eerlijke groente en fruit van Couleur Marche. Het water loopt je daar in de mond, wij komen er altijd met veel te veel vandaan. In de directe omgeving zijn overigens ook een aantal biologische supermarkten. En de vele hypermarches hebben zo'n *breed assortiment*, dat je er haast niet uit komt als je er voor het eerst komt. De dichtstbijzijnde is de SuperU (op ongeveer 2 km). Ook zijn er diverse Lidl's in de buurt! De beste hypermarche, E. Leclerc (reclamemaken zit ons in het bloed!) vind je in Olonnes-sur-Mer op ongeveer 5 kilometer afstand.

Mis je nog iets in de keuken?

En mocht je nog iets missen in de keuken van VillaVendee22, Laat het ons weten! Klik hier

Boek direct
bij de eigenaar

Hopelijk werkt ons enthousiasme over onze villa in de Vendée aanstekelijk. Maar ervaar het zelf! Dus boek een vakantie in VillaVendee22.

Naast de huur zijn er een aantal verplichte bijkomende kosten, zoals eindschoonmaak, beddengoed & linnengoed (inclusief opgemaakte bedden) en verblijfsbelasting. Wij berekenen geen boekingskosten. VillaVendee22 biedt in vergelijking met andere villa's op de residence veel extra's!

In VillaVendee22 is roken verboden en zijn huisdieren niet toegestaan. Tevens is het niet toegestaan om het als 'feestlocatie' te gebruiken.

Bekijk hier de huurprijzen en bijkomende kosten

Ik ben geïnteresseerd!

Ik ben niet geïnteresseerd

Meer dan 6 personen?

Laat het ons weten, want wij kennen bevriende eigenaren met villa's voor 8 personen met een gelijkwaardige luxe inrichting als onze villa.